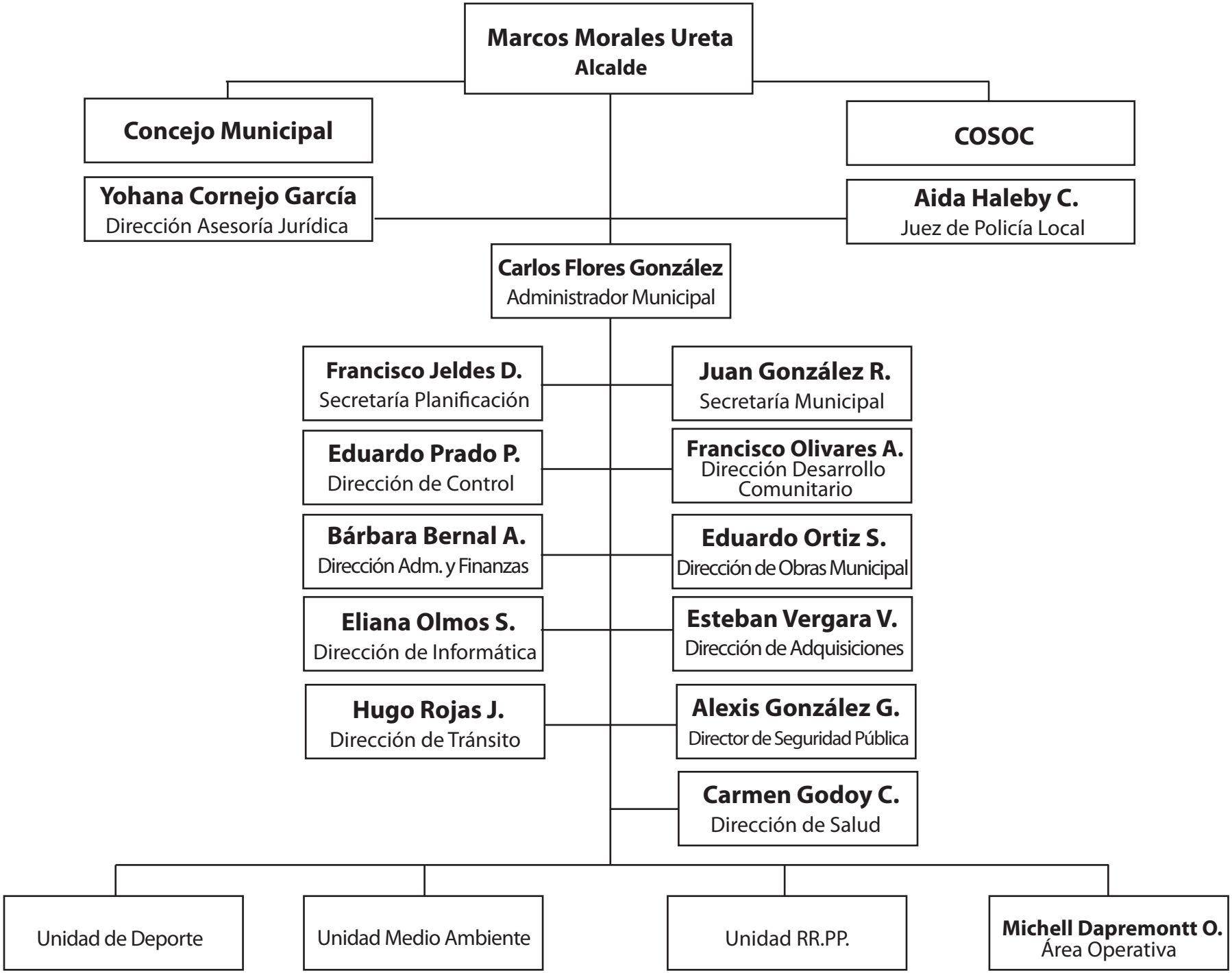
Marcos Morales Ureta
Alcalde
Concejo Municipal
COSOC
Yohana Cornejo García
Dirección Asesoría Jurídica
Aida Haleby C.
Juez de Policía Local
Carlos Flores González
Administrador Municipal
Francisco Jeldes D.
Secretaría Planificación
Juan González R.
Secretaría Municipal
Eduardo Prado P.
Dirección de Control
Francisco Olivares A.
Dirección Desarrollo Comunitario
Bárbara Bernal A.
Dirección Adm. y Finanzas
Eduardo Ortiz S.
Dirección de Obras Municipal
Eliana Olmos S.
Dirección de Informática
Esteban Vergara V.
Dirección de Adquisiciones
Hugo Rojas J.
Dirección de Tránsito
Alexis González G.
Director de Seguridad Pública
Carmen Godoy C.
Dirección de Salud
Unidad de Deporte
Unidad Medio Ambiente
Unidad RR.PP.
Michell Dapremontt O.
Área Operativa