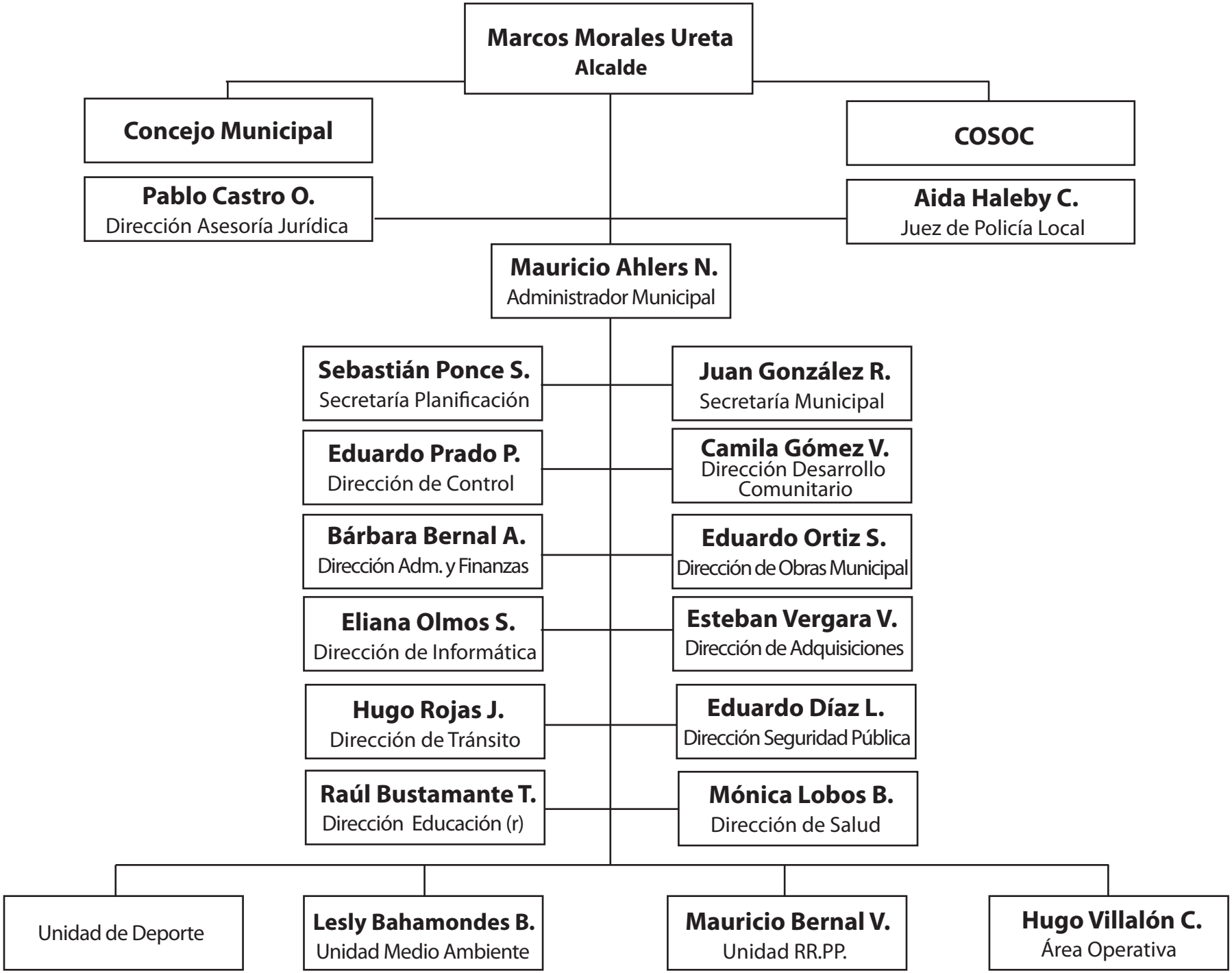
Marcos Morales Ureta
Alcalde
Concejo Municipal
COSOC
Pablo Castro O.
Dirección Asesoría Jurídica
Aida Haleby C.
Juez de Policía Local
Mauricio Ahlers N.
Administrador Municipal
Sebastián Ponce S.
Secretaría Planificación
Juan González R.
Secretaría Municipal
Eduardo Prado P.
Dirección de Control
Camila Gómez V.
Dirección Desarrollo Comunitario
Bárbara Bernal A.
Dirección Adm. y Finanzas
Eduardo Ortiz S.
Dirección de Obras Municipal
Eliana Olmos S.
Dirección de Informática
Esteban Vergara V.
Dirección de Adquisiciones
Hugo Rojas J.
Dirección de Tránsito
Eduardo Díaz L.
Dirección Seguridad Pública
Raúl Bustamante T.
Dirección Educación (r)
Mónica Lobos B.
Dirección de Salud
Unidad de Deporte
Lesly Bahamondes B.
Unidad Medio Ambiente
Mauricio Bernal V.
Unidad RR.PP.
Hugo Villalón C.
Área Operativa