

INFORME DE INCIDENTE O EMERGENCIA

INFORME TECNICO Nº 013 - B

RESUMEN DE LA SITUACIÓN

200 personas evacuadas del Centro Ceremonial Mapuche Viña del Mar “NGUILLATUE” se registra producto del incendio forestal “Jardín Botánico” que afecta a 100.0 ha, por confirmar, de pastizal, matorral, arbolado nativo y bosque de eucaliptus al interior del “Jardín Botánico” comuna de Viña del Mar. (Se adjunta imagen)

El incendio no tiene posibilidades de control por el momento debido a la topografía y condiciones climáticas en el lugar y se mantiene la amenaza de viviendas.

Producto de esta emergencia se produjo un corte del suministro eléctrico afectando a 350.000 clientes aproximadamente de diferentes comunas. A la hora de este informe el suministro ha sido repuesto casi en su totalidad por parte de personal de Chilquinta y CONAFE.

Recursos al momento Intendente Regional, Equipo ONEMI Regional encabezados por el Director, CONAF (01 técnico, 05 brigadas, 02 aviones y 01 helicóptero), Bomberos Viña del Mar, Bomberos Valparaíso, Bomberos Quilpué, Bomberos Villa Alemana, Bomberos Quillota, Aljibes Municipales y Equipo de Protección Civil y Emergencias de la Municipalidad de Viña del Mar, Seguridad Ciudadana Municipalidad de Viña del Mar, 03 camiones aljibes arrendados ONEMI Regional, Carabineros, PDI, Chilquinta y CONAFE.

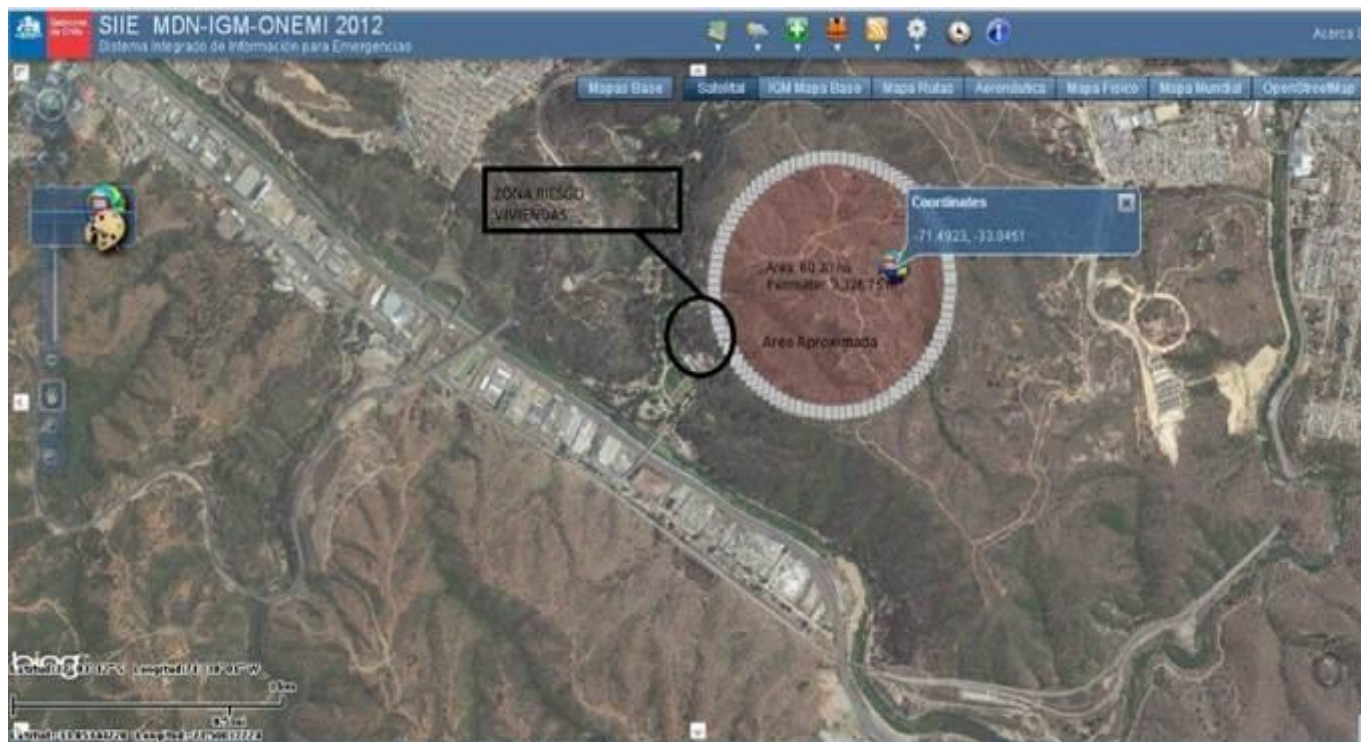

Centro de Alerta Temprana

Dirección Regional de Valparaíso
Oficina Nacional de Emergencia ONEMI
Ministerio del Interior

Melgarejo 669 Piso 5, Valparaíso, Chile
Teléfono: (56) (32) 2250289 - 2252296
onemi@gorevalparaiso.cl